

Dodatek č. 1

Ke Smlouvě o dílo č. 01/2022/OM ze dne 14.09.2022
(dále jen „dodatek“)

uzavřený mezi

Smluvní strany:

MĚSTO RUMBURK

Tř. 9.května 1366/48

408 01 RUMBURK

Pen. ústav: Komerční banka a.s., pobočka Rumburk

Číslo účtu: 78-5141780277/0100

IČ: 00261602

DIČ: CZ 00261602

Zastoupené starostou Ing. Lumírem Kusem

oprávnění jednat ve věcech obchodních: paní Jana Jindrová, pověřená vedením OM

oprávnění jednat ve věcech technických: paní Pavla Mlejnková, referent OM

(dále jen objednavatel)

a

Ing. Jaroslava Křivohlavá



407 47 Varnsdorf

Pen. ústav: Komerční banka, a.s.

Číslo účtu:

IČ: 73823741

DIČ:

oprávnění jednat ve věcech obchodních: Ing. Jaroslava Křivohlavá, tel.

oprávnění jednat ve věcech technických: Ing. Jaroslava Křivohlavá

(dále jen zhotovitel)

Smluvní strany se dohodly na uzavření Dodatku č. 1 ke Smlouvě o dílo č. 01/2022/OM uzavřené mezi nimi dne 14. 09. 2022.

Článek I.

Předmět dodatku

1. Tímto Dodatkem se mění a nahrazuje článek III. odst. 1 cena díla, který nově zní:

Cena za řádné provedení díla je stanovena dohodou smluvních stran dle předložené cenové nabídky ve výši **404.547,38 Kč bez DPH**. DPH bude účtována ve výši platných předpisů v době uskutečněního zdanitelného plnění.

II.

1. Smluvní strany prohlašují, že si tento Dodatek před jeho podepsáním přečetly, že byl uzavřen po vzájemném projednání, podle jejich pravé a svobodné vůle a na důkaz toho připojují své podpisy.

III.

1. Dodatek podléhá zveřejnění v registru smluv dle zákona č. 340/2015 Sb., v platném znění a nabývá účinnosti dnem jejího zveřejnění.
2. Dodatek je vyhotoven ve třech exemplářích, z nichž každý má povahu originálu, přičemž každá ze smluvních stran obdrží jedno vyhotovení, jedno vyhotovení bude použito pro zveřejnění v registru smluv.

IV.

Tento dodatek je uzavřen v souladu s usnesením RM č. 100/2022/RM6 ze dne 07. 12. 2022.

Ostatní ustanovení Příkazní smlouvy č. 01/2022/OM zůstávají v platnosti beze změn.

Příloha: propočty nákladů jednotlivých etap

V Rumburku dne 08.12.2022

V Rumburku dne 08.12.2022

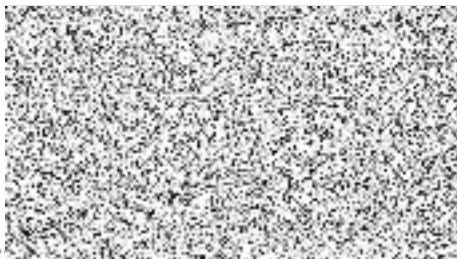

Ing. Lumír Kus
starosta Města Rumburk



Ing. Jaroslava Křivohlavá

Město Rumburk



Doložka podle § 41 odst. 1 zákona o obcích

Uzavření tohoto Dodatku schválila Rada města Rumburk na svém 6. zasedání dne 07. prosince 2022, usnesením č.100/2022/RM6.

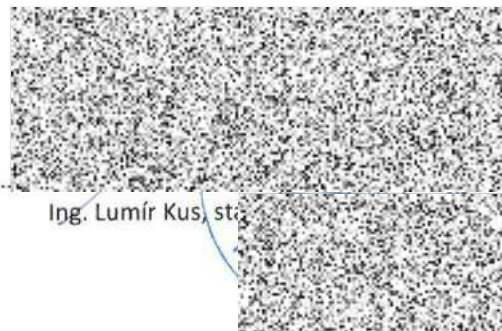
V Rumburku dne: 8. 12. 2022



Ing. Lumír Kus, st.

Odbor majetkový	Datum	Jméno a příjmení	Podpis
Zpracovatel	08.12.2022	Bc. Pavla Mlejnková	
Vedoucí odboru	08.12.2022	Jana Jindrová	

- PROPOČET NÁKLADŮ - MATERIÁL A PRÁCE - NAVRHOVANÁ PĚSTEBNÍ OPATŘENÍ
ETAPA I.

Č.p.	Kód položky	Popis	Mj	Rozpočtová cena			Upravená cena			Rozdíl
				Množství	Jedn. cena	Cena celkem	Množství	jedn. cena	Cena celkem	
1	111 21-2351	Odstranění nevhodných dřevin o průměru kmene do 100mm výšky do 1m s odstraněním pařezu (K1 - K6)	m ²	102,0	55,30	5 640,60	102,00	55,30	5 640,60	0,00
2	184 50-2113	Vyzvednutí dřeviny k přesazení s balem o průměru do 600mm (K7)	ks	1,0	1 840,00	1 840,00	1,0	1 840,00	1 840,00	0,00
3	112 15-1112	Pokácení stromu směrové v celku s odřezáním kmene a odvětvením, průměru kmene přes 200mm do 300mm (strom č. 7)	ks	1,0	383,00	383,00	1,0	383,00	383,00	0,00
4	112 15-1113	Pokácení stromu směrové v celku s odřezáním kmene a odvětvením, průměru kmene přes 300mm do 400mm (strom č. 5)	ks	1,0	1 209,00	1 209,00	1,0	1 209,00	1 209,00	0,00
5	112 15-1114	Pokácení stromu směrové v celku s odřezáním kmene a odvětvením, průměru kmene přes 400mm do 500mm (stromy č. 1 a 9)	ks	2,0	2 300,00	4 600,00	2,0	2 300,00	4 600,00	0,00
6	112 15-1115	Pokácení stromu směrové v celku s odřezáním kmene a odvětvením, průměru kmene přes 500mm do 600mm (strom č. 6)	ks	1,0	3 980,00	3 980,00	1,0	3 980,00	3 980,00	0,00
7	112 15-1116	Pokácení stromu směrové v celku s odřezáním kmene a odvětvením, průměru kmene přes 600mm do 700mm (stromy č. 2, 3 a 8)	ks	3,0	5 799,00	17 397,00	3,0	5 799,00	17 397,00	0,00
8	112 15-1117	Pokácení stromu směrové v celku s odřezáním kmene a odvětvením, průměru kmene přes 700mm do 800mm (strom č. 4)	ks	1,0	8 538,00	8 538,00	1,0	8 538,00	8 538,00	0,00
9	162 30-1405	Vodorovné přemístění větví stromů jehličnatých do 5 km D kmene do 300 mm	ks	1,0	45,90	45,90	1,0	0,00	0,00	-45,90
10	162 30-1406	Vodorovné přemístění větví stromů jehličnatých do 5 km D kmene do 500 mm	ks	3,0	210,00	630,00	3,0	0,00	0,00	-630,00
11	162 30-1407	Vodorovné přemístění větví stromů jehličnatých do 5 km D kmene do 700 mm	ks	4,0	225,00	900,00	4,0	0,00	0,00	-900,00
12	162 30-1408	Vodorovné přemístění větví stromů jehličnatých do 5 km D kmene do 900 mm	ks	1,0	1 123,50	1 123,50	1,0	0,00	0,00	-1 123,50
13	162 30-1415	Vodorovné přemístění kmenů stromů jehličnatých do 5 km D kmene do 300 mm	ks	1,0	506,00	506,00	1,0	0,00	0,00	-506,00
14	162 30-1416	Vodorovné přemístění kmenů stromů jehličnatých do 5 km D kmene do 500 mm	ks	3,0	1 080,00	3 240,00	3,0	0,00	0,00	-3 240,00
15	162 30-1417	Vodorovné přemístění kmenů stromů jehličnatých do 5 km D kmene do 700 mm	ks	4,0	2 193,00	8 772,00	4,0	0,00	0,00	-8 772,00

16	162 30-1418	Vodorovné přemístění kmenů stromů jehličnatých do 5 km D kmene do 900 mm	ks	1,0	4 387,00	4 387,00	1,0	0,00	0,00	-4 387,00
17	112 20-1112	Odstranění pařezů D do 0,3 m v rovině a svahu 1:5 s odklizením do 20 m a zasypáním jámy	ks	1,0	1 287,00	1 287,00	1,0	1 287,00	1 287,00	0,00
18	112 20-1113	Odstranění pařezů D do 0,4 m v rovině a svahu 1:5 s odklizením do 20 m a zasypáním jámy	ks	1,0	2 953,00	2 953,00	1,0	2 953,00	2 953,00	0,00
19	112 20-1114	Odstranění pařezů D do 0,5 m v rovině a svahu 1:5 s odklizením do 20 m a zasypáním jámy	ks	2,0	4 339,00	8 678,00	2,0	4 339,00	8 678,00	0,00
20	112 20-1115	Odstranění pařezů D do 0,6 m v rovině a svahu 1:5 s odklizením do 20 m a zasypáním jámy	ks	1,0	5 585,00	5 585,00	1,0	5 585,00	5 585,00	0,00
21	112 20-1116	Odstranění pařezů D do 0,7 m v rovině a svahu 1:5 s odklizením do 20 m a zasypáním jámy	ks	3,0	7 110,00	21 330,00	3,0	7 110,00	21 330,00	0,00
22	112 20-1117	Odstranění pařezů D do 0,8 m v rovině a svahu 1:5 s odklizením do 20 m a zasypáním jámy	ks	1,0	9 383,00	9 383,00	1,0	9 383,00	9 383,00	0,00
23	162 30-1421	Vodorovné přemístění pařezů do 5 km D do 300 mm	ks	1,0	132,00	132,00	1,0	0,00	0,00	-132,00
24	162 30-1422	Vodorovné přemístění pařezů do 5 km D do 500 mm	ks	3,0	478,00	1 434,00	3,0	0,00	0,00	-1 434,00
25	162 30-1423	Vodorovné přemístění pařezů do 5 km D do 700 mm	ks	4,0	836,00	3 344,00	4,0	0,00	0,00	-3 344,00
26	162 30-1423	Vodorovné přemístění pařezů do 5 km D do 900 mm	ks	1,0	1 052,00	1 052,00	1,0	0,00	0,00	-1 052,00
Celkem bez DPH						118 370,00		92 803,60	-25 566,40	
Předpokládané provozní náklady						12 000,00		10 000,00	-2 000,00	
CENA CELKEM BEZ DPH						130 370,00		102 803,60	-27 566,40	
+ 21% DPH						27 377,70		21 588,76	-5 788,94	
CELKOVÁ CENA ZA PĚSTEBNÍ OPATŘENÍ						157 747,70		124 392,36	-33 355,34	

- PROPOČET NÁKLADŮ - MATERIÁL A PRÁCE - NAVRHOVANÁ PĚSTEBNÍ OPATŘENÍ

ETAPA II. - ZEMNÍ PRÁCE				Rozpočtová cena			Upravená cena			Rozdíl
Č.p.	Kód položky	Popis	Mj	Množství	Jedn. cena	Cena celkem	Množství	Jedn. cena	Cena celkem	
1	R	Odstranění, odvoz a uložení zniklého odpadu - jílovitá půda, suť, kameny, kořeny, dřevní hmota	m ³	30,0	1 500,00	45 000,00	43,0	1 500,00	64 500,00	19 500,00
2	R	Doplnění substrátu	m ³	20,0	450,00	9 000,00	5,0	450,00	2 250,00	-6 750,00
3	mat.	Substrát	m ³	20,0	850,00	17 000,00	5,0	850,00	4 250,00	-12 750,00
Celkem bez DPH						71 000,00			71 000,00	0,00
Předpokládané provozní náklady						14 000,00			14 000,00	0,00
CENA CELKEM BEZ DPH						85 000,00			85 000,00	0,00
+ 21% DPH						17 850,00			17 850,00	0,00
CELKOVÁ CENA ZA PĚSTEBNÍ OPATŘENÍ						102 850,00			102 850,00	0,00

- PROPOČET NÁKLADŮ - MATERIÁL A PRÁCE - ZALOŽENÍ VEGETAČNÍCH PRVKŮ

ETAPA III. - ZALOŽENÍ VÝSADEB

Mj Rozpočtová cena Upravená cena
Množství Jedn. cena Cena celkem Množství jedn. cena Cena celkem Rozdíl

plošná příprava stanoviště

Č.p.	Kód položky	Popis	Mj	Rozpočtová cena			Upravená cena			Rozdíl
				Množství	Jedn. cena	Cena celkem	množství	Jedn. Cena	Cena celkem	
1	181111111	Plošná úprava terénu do 500 m2 zemina tř 1 až 4 nerovnosti do +/- 100 mm v rovině a svahu do 1:5	m ²	739,00	19,50	14 410,50	474,0	19,50	9 243,00	-5 167,50
2	183403114	Obdělání půdy kultivátorováním	m ²	739,00	17,60	13 006,40	474,0	17,60	8 342,40	-4 664,00
3	183205111	Založení záhonu pro výsadbu rostlin	m ²	92,00	13,00	1 196,00	92,00	13,00	1 196,00	0,00
Celkem						28 612,90			18 781,40	-9 831,50

výsadba stromů a keřů

Č.p.	Kód položky	Popis	Mj	Rozpočtová cena			Upravená cena			Rozdíl
				Množství	Jedn. cena	Cena celkem	Realizované množství	Jedn. Cena	Cena celkem	
4	R	Vytyčení stanoviště dřevin	ks	169,0	12,10	2 044,90	169,0	12,10	2 044,90	0,00
5	mat.	Rostliny	ks	0,0	0,00	0,00	0,0	0,00	0,00	0,00
		třešeň 'Accolade' <i>Prunus 'Accolade'</i> vel. 12-14, Vys, 3xP, db	ks	12,0	4000,00	48 000,00	12,0	4000,00	48 000,00	0,00
		muchovník Lamarckův <i>Amelanchier lamarcki</i> i, vel. 200/250, Sol, 3xP, db	ks	3,0	3600,00	10 800,00	3,0	3600,00	10 800,00	0,00
		růže půdopokryvná <i>Kordes Rosa sp. Kordes</i> , vel. 30/40	ks	154,0	185,00	28 490,00	154,00	185,00	28 490,00	0,00
6	183 11-1214	Hloubení jamek s výměnou půdy z 50%, objemu do 0,02 m ³	ks	154,0	42,90	6 606,60	154,00	42,90	6 606,60	0,00
7	184 10-2114	Výsadba dřeviny s balem při průměru do 200 mm	ks	154,0	45,50	7 007,00	154,00	45,50	7 007,00	0,00
8	184 10-1215	Hloubení jamek s výměnou půdy z 50%, objemu do 0,4 m ³	ks	15,0	537,00	8 055,00	15,0	537,00	8 055,00	0,00
9	mat.	Zahradnický substrát	m ³	5,0	935,00	4 675,00	5,0	935,00	4 675,00	0,00
10	184 10-2111	Výsadba dřeviny s balem při průměru do 500 mm	ks	15,0	261,00	3 915,00	15,0	261,00	3 915,00	0,00
11	R	Osazení zavlažovací sondy s víčkem, včetně materiálu	ks	15,0	302,00	4 530,00	15,0	302,00	4 530,00	0,00
12	184 80-1121	Ošetření vysázených dřevin soliterních	ks	15,0	62,00	930,00	15,0	62,00	930,00	0,00
13	184 20-2112	Ukotvení dřeviny třemi kůly, včetně materiálu	ks	12,0	1 240,00	14 880,00	12,0	1 240,00	14 880,00	0,00
14	184 20-2111	Ukotvení dřeviny jedním kůlem, včetně materiálu	ks	3,0	221,00	663,00	3,0	221,00	663,00	0,00
15	185 80-2114	Hnojení tabletovým hnojivem Silvamix (5x10g), jednotlivě k rostlinám	t	0,0075	23 276,00	174,57	0,0075	23 276,00	174,57	0,00
16	mat.	Hnojivo Silvamix (nebo obdobné hnojivo s dlouhodobým účinkem)	t	0,0075	94 875,00	711,56	0,0075	94 875,00	711,56	0,00
17	184 50-1111	Zhotovení obalu kmene z juty v jedné vrstvě	m ²	12,0	34,00	408,00	12,0	34,00	408,00	0,00
18	mat.	Juta	ks	12,0	76,00	912,00	12,0	76,00	912,00	0,00
19	185 85-1121	Dovoz vody do 1000m (50l/strom, 5l/keř)	m ³	1,6	329,00	509,95	1,6	329,00	509,95	0,00

20	185 85-1129	Příplatek k ceně za každých dalších i započatých 1000m	m ³	1,6	19,90	0,00	1,6	19,90	0,00	0,00
21	mat.	Zálivková voda	m ³	1,6	104,00	166,40	1,6	104,00	166,40	0,00
22	184 92-1421	Mulčování vysazených rostlin kůrou při tloušťce do 100 mm v rovině	m ²	92,0	45,00	4 140,00	92,0	45,00	4 140,00	0,00
23	184 21-5411	Zhotovení závlahové mísy u soliterních dřevin	ks	18,0	47,00	846,00	18,0	47,00	846,00	0,00
24	mat.	Mulčovací kůra	m ³	7,5	1200,00	9 000,00	7,5	1200,00	9 000,00	0,00
25	99823-1311	vzdálenost do 5000m	t	2,6	863,00	2 243,80	2,6	863,00	2 243,80	0,00
Celkem						159 708,78		159 708,78		0,00

Č.p.	Kód položky	Popis	Mj	Rozpočtová cena			Upravená cena			Rozdíl
				Množství	Jedn. cena	Cena celkem	Realizované množství	Jedn. Cena	Cena celkem	
26	183403153	Obdělání půdy hrabáním v rovině	m ²	647,00	4,40	2 846,80	474,00	4,40	2 085,60	-761,20
27	18040-2111	Založení trávníku výsevem + hnojení, včetně materiálu a první seče	m ²	657,00	32,00	21 024,00	474,00	32,00	15 168,00	-5 856,00
Celkem						23 870,80		17 253,60		-6 617,20
Předpokládané provozní náklady						21 000,00		21 000,00		0,00
CENA CELKEM BEZ DPH						233 192,48		216 743,78		-16 448,70
+ 21% DPH						48 970,42		45 516,19		-3 454,23
CELKOVÁ CENA ZA ZALOŽENÍ VEGETAČNÍCH PRVKŮ						282 162,90		262 259,98		-19 902,93